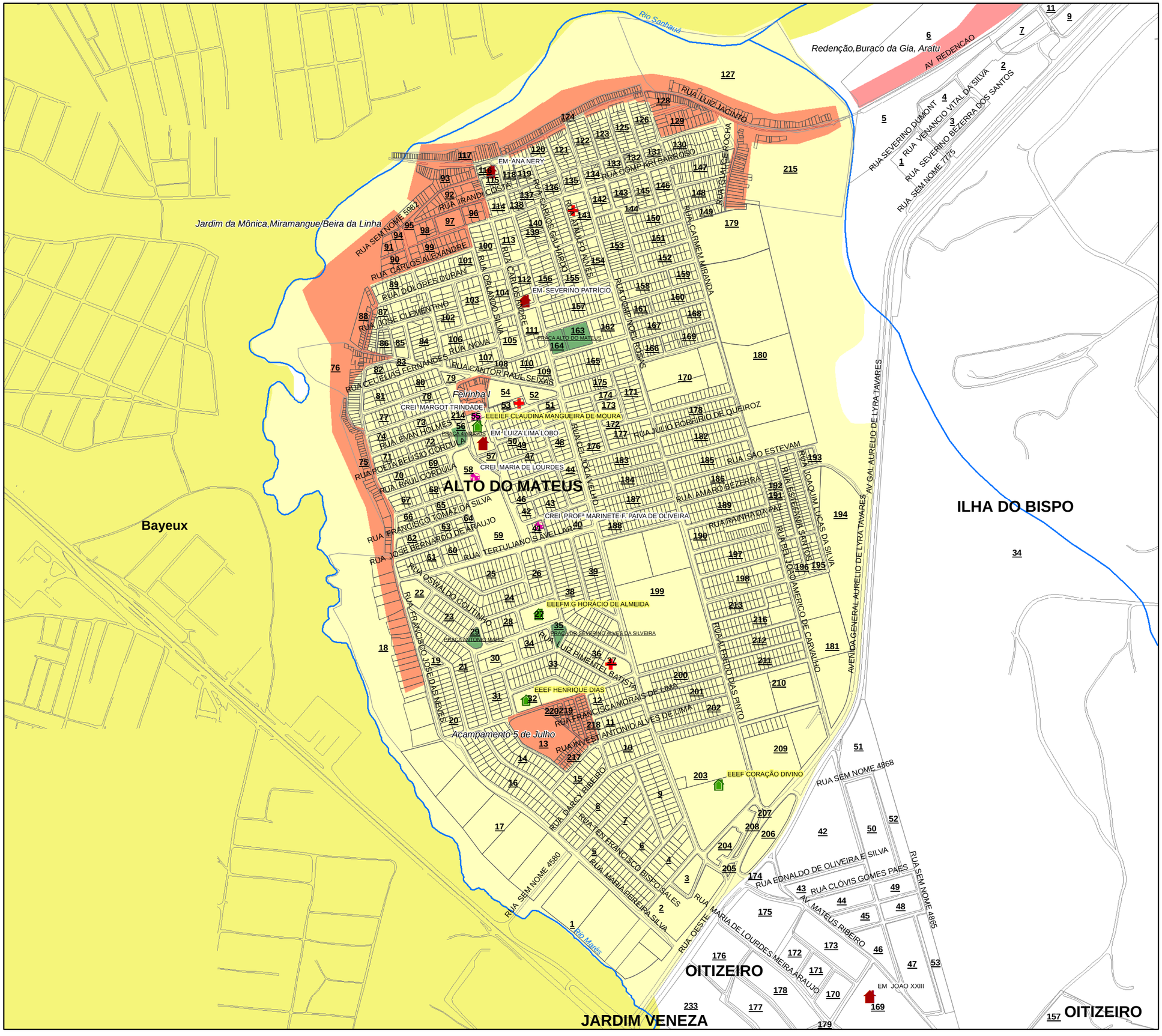

ALTO DO MATEUS
SETOR 31

Legenda

Educação
- Escola Estadual
- CREI
- ESCOLA MUNICIPAL

Saúde
- CAIS
- Depósito
- Farmácia Popular
- GEMAF
- PSF
- PSF Em construção
- Rede Especializada
- Rede Hospitalar
- Regulação
- SAMU
- Sede Distrito Sanitário
- Sede SMS

Outras Classes
- *Rios*
- *Comunidades*
- Oceano Atlântico
- Pracas Municipais
- Mata do Buraquinho
- Alto do Mateus
- **Municípios limítrofes**
- LOTES
- QUADRAS

0 47,5 95 190 285 380 Metros

1:9.000

PREFEITURA MUNICIPAL DE JOÃO PESSOA
SECRETARIA DE PLANEJAMENTO
Diretoria de Geoprocessamento e Cadastro Urbano